



健祥会・緑風会 だより 2018

関西

大阪・京都

健祥会エンリケ・榎田の里・緑風会イサベル・マリアンヌ



2017
11.1
開所

リハビリ特化型デイサービス

デイセンター 健祥会マヌエル

健祥会グループ初となるリハビリ特化型デイサービスがスタートしました。短時間で機能訓練に重点をおいた運動療法やリハビリテーションを行っています。スタッフ付き添いの下で1日3時間程度、安全で無理のないリハビリテーションで転倒予防や痛み・しびれの緩和をめざします。



いざ、地域へ発進!

共に創り、 ともに歩む



手編み、切り絵
素敵な作品が
できあがります



収穫した野菜を使った
“夏野菜のラタトゥイユ”
「おいそう」♡



好みの器、
馴染みの嗜好品…。
それぞれの
「わたしのお部屋」



「大阪もん」串カツ
利用者様と管理栄養士、
介護職員大奮闘！



生活の中での
リハビリ
機能訓練指導員の
指導を受けて…



歯科衛生士による
ブレス&ボイストレーニング
歌を取り入れた
楽しいプログラムです。



研修会
「看取りケアについて」
最期の時まで
“よりそう”ケア



2017
11.1
開所

デイセンター
健祥会マヌエル

午前 9:00-12:15
午後 13:15-16:30

介護保険を使った通所介護(デイサービス)で、
要支援1から要介護5の方にご利用いただけます。

看護職員による
健康チェック

リハビリ
特化型



専用マシンを
使った
パワーリハビリ



体幹を鍛える
レッドコード
エクササイズ

- 転倒予防に!
- 痛み、しびれの緩和に!
- 安全で無理のないリハビリプログラム!
- ジムに通う感覚で!
- ご利用時間は1日3時間程度!

無料送迎バス

地域との“絆”を大切に...



四季折々の
の催し



特別養護老人ホーム 榊田の里

一人ひとり大切に・・・



安心して榊田の里を利用していただくためにサービス向上はかせません。忙しい仕事の合間で様々な技術・知識向上のための研修会を行いました。また、インドネシアやフィリピンの職員にも日本の文化を知っていただくことでサービス向上に役立てています。ユニットごとに様々な取組みを行っています。一人ひとりに合ったゆったりとした時間を過ごしていただく工夫や、余暇の充実。口から食べることを続けられるように、アイスマッサージを行うなど一人ひとりに口腔ケアも行っています。

認知症ケアって？



正しい排泄ケアとは・・・



利用者様の気分になって

おいしく安全に食べてもらうために

毎日の3食の食事はユニットで盛り付けを行っています。個人で食事形態や、食器も違います。食事は盛り付け方ひとつで、美味しく見え、食欲がわいてきます。盛り付け方を学ぶための研修会を行いました。また、車イスに座って食事を食べるとはどうか、安全に食べるにはどういう姿勢が良いかなども学びました。行事食などを取り入れ、普段とは少し違う食事を提供することで、楽しみを感じていただけたらと思います。いつまでも口から安全に美味しく食べていただけるように取り組んでいます。

セカンド喫茶

月に1回の「セカンド喫茶」は多くの方が集う場となっています。普段、話す機会のない方とお知り合いになり会話が盛り上がります。天気の良い日には外で営業しています。榊田の山々に笑い声がこだまし、のどかな一日となります。



のうえん

榊田の里農園では、茄子にトマト、シシトウを育てています。今年は豊作でたくさん収穫できました。自分たちで収穫した野菜はいつもと違って格別においしい～。

介護の日

榊田小学校の生徒が榊田の里に来てくれました。普段は馴染みのない介護機器を自ら体験しました。子供たちの一番の興味はお話AIロボットのチャピット君でした。話しかけると様々な反応があるロボットはすぐに子供たちの人気者になり、少しロボットが羨ましいひと時でした。



満開の桜も!

夏といえばビアガーデン
本当は外で行うはずだったのに…
残念ながら雨……



餃子作りに挑戦



106歳 誕生日会



最高齢の廣瀬みつ様の誕生日をみんなでお祝いしました。ご家族にも参加していただき華やかな106回目の誕生日会となりました。ご家族や馴染みの職員が声をかけると満面の笑みで私たちを和ませてくれました。



ショッピングセンターでお買い物、お昼にはラーメンを!普段と違った雰囲気の中、いい気分転換になりました。「えっ!こんなに食べて大丈夫?」と職員が心配するくらい食欲旺盛で皆さん楽しんでくれました。



自然豊かな場所にある榎田の里。遠くでかけなくても周りは季節を感じるものがたくさんあります。季節に合わせた行事だけでなく、カラオケや外出などのレクリエーションも行っています。



紅葉散策

地域のお役に立てますように

榎田の里がこの地に根を下ろして13年。これまで多くの地域の方の支えがありました。高齢化しているこの地域のお役に少しでもたてるような活動を率先して取り組んでまいります。



デイセンターとんがり帽子

個々のニーズや興味などに応じ、多様なメニューを用意し、余暇の充実に取り組んでいます。デイサービスの体験もできるので、ぜひお声かけください。





特別養護老人ホーム 緑風会イサベル

▶ いつまでも楽しく美味しいお食事を

今年度は全国の駅弁をテーマに、毎月行事食として提供しております。旅行気分で利用者の皆様からは「お弁当もおいしいね。」と嬉しいお言葉をいただいております。また昨年度から、管理栄養士による朝食レクリエーションをユニットキッチンで実施しています。この日はリクエストに応じた卵料理(目玉焼き・スクランブルエッグ・卵焼き)をユニットで調理しました。私たちは「笑顔は食事から」をモットーにこれからも新しいことに挑戦し続けます!!



11月27日(月)は
愛知県の駅弁メニューです!!

味噌カツ・レンコンの煮和え・チンゲン菜の酢の物・すまし汁・漬物



毎月第4土曜日に開催している『イサベル喫茶』では、カラオケや映画なども合わせて実施しています。利用者様とご家族がゆっくりとくつろいでいただける様な雰囲気作りを心がけております。



▶ より良いイサベルでの生活の為に★

昨年度に引き続き、24時間シートに取り組んでおります。イサベルでの生活をより安心していただくために、ご家族協力のもと、利用者様の1日の生活を目に見える形で作成しています。



時刻	1	2	3	4	5	6	7	8	9	10	11	12	13	14	15	16	17	18	19	20	21	22	23	24
起床																								
朝食																								
入浴																								
服薬																								
散歩																								
夕食																								
就寝																								

▲24時間シート

▶ 介護の日

11月11日の介護の日に、少しでも多くの方に介護や福祉に興味を持っていただこうと、認知症サポーター養成講座を開講いたしました。認知症は誰もがなり得る身近な病気です。私達みんなが正しい知識と理解を深め、誰もが住みよいまち作りを共にすすめていきましょう。



デイセンターコロンブス

笑いに特化したデイサービスを目指した取り組み

笑いの提供に力を入れた1年間。劇や笑いの体操、日々のレクリエーションや会話の中でも常に笑いを意識して行ってきました。笑う事で健康で楽しい在宅生活を送っていただきたいと願っております。



緑風会ケアプランセンター

ケアマネジャーは、みなさまの介護や生活上のパートナーです。ご自宅に訪問して介護についての不安やこれから介護が必要な方のご相談などに丁寧にお応えいたします。



ユニット単位での食事レクリエーションや個別の外出についても随時実施をしています★



主な年間行事

4月

●お花見

5月

●母の日
●菖蒲湯

6月

●父の日
●梅シロップ作り
●どくだみ湯

7月

●すいか割り
●花火
●桃湯

8月

●感謝の日
●夏祭り

9月

●合同敬老会
●菊湯

10月

●秋の遠足
●柿湯

11月

●介護の日
●秋の遠足
●みかん湯

12月

●クリスマス
●餅つき
●ゆず湯

1月

●お正月
●松湯
●銘菓の日

2月

●節分
●大根湯

3月

●ひな祭り
●よもぎ湯



介護老人保健施設 マリアンヌ

行事☆日記

➤ 元旦お屠蘇配り&獅子舞

➤ 神幸祭&地藏盆&納涼祭

➤ ご家族様と一緒に花見弁当

➤ 合同敬老会

➤ 秋恒例! 寿司職人による握り

食☆日記

2017.9.19 合同敬老会
祝い膳で長寿をお祝いました。

2017.6.13
恒例の梅シロップ作り

秋はスイートポテト作り

2017.7.13
ちらし寿司作り!
デザートはメロン♪
大変好評でした。

2017.12.24
クリスマスランチ

手作りおやつクラブ♡
みんなでワイワイ楽しく
実施しています。

ありがとうを言葉に、「感謝」を開心に

リハビリ

春は桜に誘われて、お出かけしたくなりまね。その反面、歩くことに自信がない、転んでしまったら大変…と、外出に不安を感じる方もたくさんいらっしゃいます。でも大丈夫、リハビリスタッフとともに、ちゃんと屋外を歩けるよう、車に乗れるよう、毎日リハビリに励んでいます。だから、ほら、春の陽気とお花に誘われて、笑顔でお出かけしています！



担当の療法士と楽しくリハビリしています。

訪問リハビリテーション

訪問リハビリテーション事業が始まり1年が経過しました。訪問リハビリとは、リハビリスタッフが利用者様のご自宅へお伺いし、普段の暮らしの中で生活する力の維持や向上を図ることを目的に実施するリハビリテーションです。「これが出来なくて困っている」「家で転ばないように何とかしたい」「一人でお風呂に入りたい」など、利用者様の要望を伺いながら身体機能の改善強化、環境設定、動作指導、福祉用具の提案などを行います。これからも利用者様を全力で支援いたします。



通所リハビリテーション

通所リハビリテーションでは、在宅で過ごす利用者様が安全に安心に在宅生活を送ることができるように支援しています。具体的には利用者様個々の目標や悩みの解決に向けたリハビリテーション、快適に過ごせるように保清（入浴や爪切りなど）の援助、また集団での他者交流や季節のレクリエーションでの楽しみ作りなどを行っています。利用者様と介護職員・看護職員・リハビリスタッフが協力し合い、より良い生活を目指しましょう！！



地域☆交流

梅津小学校・児童館・照偶保育園から子供達が遊びに来てくれました。



■認知症サポーター養成講座開催



■河川敷のゴミ拾い実施
早朝からみんなでたくさんのゴミを拾いました。

わたしたちが
利用者様を支えます

EPA

経済連携協定(EPA)により来日し、関西4施設で勤務する介護福祉士・介護福祉士候補者は現在42名。

みんな熱心で優秀、施設を支える大きな力となっています。今後も増員の予定です。



イサベルに今年度新しくインドネシアから2名のEPA候補者がやってきました。何もかもが初めての経験で不安もありましたが、国家試験に合格した頼りになる先輩EPA職員の指導のもと、日本語や介護の勉強、またお互いに母国の懐かしい話しにも花を咲かせながら、日々頑張っております。

櫻田の里に新しい仲間、4名のEPA介護福祉士候補者がやってきました。フィリピンからはラムさんとサーディーさん、インドネシアからはデウィさんとディアナさんです。4名とも3年後の介護福祉士国家試験合格を目標に頑張っています。皆さん温かく見守ってあげてくださいね。



エンリケ初の女性ベトナム人介護福祉士候補者が就労を開始し、仕事に勉強に頑張っています。



3年間の勉強の成果を实らせ、難関の介護福祉士国家試験合格をめざして頑張ります。

毎日、仕事に勉強に一生懸命。利用者様と植物園にお出かけをしたり、一緒に買い物に行ったり、行事にも積極的に参加してくれています。行事に参加することで日本の文化・風習に触れ、彼らの知識や経験の向上に繋がっています。彼らの明るい笑顔と優しさは、**マリアンヌ**の利用者様に愛され、職員にとってもよい刺激となっています。



EPA候補者懇親研修会

EPA候補者を対象に研修会を行いました。グループ内の施設見学では自分の施設にはない取り組みを知りました。その後は、京都の清水寺に向き、お堂の拝観や陶芸体験を通じて日本の伝統文化にふれることができました。介護や日本語だけでなく、日本の文化も学ぶ機会となりました。



関西本部

〒559-0034 大阪府大阪市住之江区南港北二丁目7番48号
TEL.06-6616-6666 FAX.06-6613-0001
Mail kansai@kensyokai.or.jp



料理コンテスト

利用者様へのより良い食事提供を目指し、料理コンテストを開催しています。今回は薄味に感じることを課題の「減塩食」をテーマに取り組みました。利用者様のお身体のため塩分量を抑えますが、おいしくなくては箸が進みません。管理栄養士たちが知恵をしぼり、食材選びや調理法に工夫をこらし、減塩食とは思えないおいしい食事に仕上がりました。



親睦会

職員親睦懇談会は健祥会グループ全職員を対象に開催するステージ毎の年一回の職員交流会です。いつも一緒に働いている職員同士はもちろんのこと、ステージ内の職員とも交流を深めることができ、関西ステージの絆がより強まる機会となっています。



認知症サポーター養成講座



健祥会グループでは認知症について正しい知識と理解を持ち、地域で支え合う社会をめざし、認知症サポーターの養成に取り組んでいます。

関西ステージでも地域の自治会や学校に向けて認知症サポーターの輪を広げています。



講座の修了証としてサポーターの印であるオレンジリングが渡されます



職員親睦研修旅行

職員の福利厚生の一環として、国内外の好きなコースを選び、楽しい旅行に行ってきました。みんな日頃の仕事を忘れ、目一杯楽しみ、明日への仕事の活力となりました。



台湾旅行 2017.2



イタリア旅行 2017.11

仲間を募集しています

人と関わることが好きな人。
やりがいある仕事を求めている人。
利用者様に寄り添いサポートする仕事です。
福利厚生制度も整っています。

- 取得資格に報奨金や資格手当あり
- 子育て支援手当 上限3万円
- 産前産後休暇の取得多数

採用に関するお問い合わせは
＜関西本部＞まで
TEL.06-6616-6666

【募集職種】

介護職・看護職・相談員・介護支援専門員



特別養護老人ホーム 健祥会エンリケ

施設
理念

「喜びを分かち合う」



やさしさと尊敬を胸に

職員全員が「やさしさ」や「尊敬の念」を胸に、お一人おひとりの人生をいつくしみ、そして向き合い、支援に務めています。

- 開 所:2013/3/1
- 定 員:144名+ショートステイ16名

★利用条件

原則として要介護3以上と認定された方。
要介護1～2の方もご相談ください。

●建物内容・概要

居室(全室個室ユニット型・160室)
機能訓練室・食堂・特殊浴室・チェア浴室・個別浴室
大会議室・会議室・多目的室・医務診察室・相談室
家族宿泊室・更衣室・個室・談話コーナー
共同生活室・職員控室・看護職員室・屋上庭園

- 敷地面積:4,637.36㎡(1,402.80坪)



「喜び」を明日へつなげる

多職種が連携し、四季を感じるレクリエーションに取り組み、利用者様が安心して暮らせる環境づくり、ご家族、職員、みんなの「笑顔」があふれる施設づくりを実践しています。

【併設事業所のご案内】

通所介護(リハビリ特化型)

デイセンター 健祥会マヌエル

利用日:月～金曜日(祝日もご利用いただけます)

利用時間:9:00～12:15/13:15～16:30

利用条件:要支援1～要介護5の方 ※施設送迎あり

体験利用随時受付中!

短期入所生活介護(ショートステイ)

定員:16名

40歳以上の方で、要支援または要介護1以上と認定された方

居宅介護支援事業所 エンリケケアプランセンター

いつでもご相談ください。

★利用者募集中!

お問い合わせは「健祥会エンリケ」まで



〒559-0034 大阪府大阪市住之江区南港北二丁目7番48号
 〈エンリケ〉 TEL.06-6616-5555
 〈マヌエル〉 TEL.06-6613-7777
 FAX.06-6616-2222(共通)
 Mail henrique@kensyokai.or.jp



エンリケケアプランセンター

介護のことなら何でもご相談ください。
経験豊富な介護支援専門員が利用者様の望まれる環境のなかで、生きがいをもてる暮らしを支援させていただきます。



特別養護老人ホーム 榎田の里

施設
理念 「いやし 安心」

特別養護老人ホーム 榎田の里は、緑の世界、全室個室とゆとりの空間、一人ひとりの生活を大切にしたケアをお届けします。防災拠点型地域交流スペース(いざというときの地域支援)を整備しています。

デイセンター とんがり帽子は、やさしさと笑顔を体感できる在宅サービスに取り組みます。地域で生活される高齢者が、いつまでも「生き生きと健康な生活」を続けられるよう支援するため、各種設備とプログラムを準備しています。

特別養護老人ホーム 榎田の里

- 施設定員/入所:100名
- 短期入所:20名
- ユニット数:10ユニット

★利用条件

原則として要介護3以上と認定された方。
要介護1～2の方もご相談ください。
短期入所は要支援の方もご利用いただけます。

*榎田の里に直接ご相談ください。

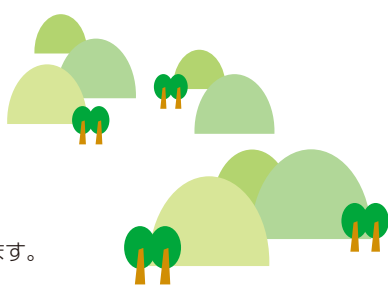

デイセンター とんがり帽子

- 利用定員:15名
- 利用日:月～土曜日(祝日もご利用いただけます)
- 利用時間:9:30～17:00

★利用条件

要介護認定において「要支援1～要介護5」と認定された方。

*榎田の里・デイセンター とんがり帽子に直接ご相談ください。



玄関ホール



喫茶コーナー



セミパブリックスペース



ダイニング



居室



浴室



戦争で荒廃した国土、
すさんだ国民の心を
「とんがり帽子」のメロディによって
明るさと勇気と生きる喜びを与えてくれました。
いつの時代も、人の人生は楽しく、
生きる権利を有します。
みんな仲良く、おいらの家「榎田の里」は
「癒し・安心」をテーマに、
介護サービスをプレゼントいたします。

健祥会グループ
創始者 中村博彦



〒569-1002 大阪府高槻市大字田能小字畑子谷15-1
TEL.072-680-0001 FAX.072-680-0005
Mail kashida@ryokufu1984.or.jp

特別養護老人ホーム 緑風会イサベル

施設
理念

生涯安心



玄関



居室



特別養護老人ホーム 緑風会イサベル

●施設定員:入居70名、短期入所10名

全室個室、ユニットケア(小規模生活型)の特別養護老人ホームです。あなたらしい生活、「自律」への介護サービスを提供いたします。

■ご利用は

原則として要介護3以上と認定された方。要介護1~2の方もご相談ください。ショートステイは要支援の方もご利用できます。

■どうしたら

イサベル、または緑風会ケアプランセンターに直接ご相談ください。

■ご利用料金は

要介護度に応じた介護保険の負担金及び居住費、食費が必要となります。(所得によっては減免制度があります)

緑風会ケアプランセンター

利用者様が自立した生活を送れるよう、適切な介護支援を提供することを目的とした事業所です。「介護保険のことを知りたい!」「どんなサービスがあるの?」「費用はどのくらいかかるの?」など介護に関することなら何でも相談ください。

■ご利用は

要介護認定を受けている方、これから受けようとしている方。

■どうしたら

市役所や地域包括支援センター、また緑風会ケアプランセンターに直接ご相談ください。

■ご利用料金は

なし



〒564-0001
大阪府吹田市岸部北5丁目43番地10号
TEL.06-6816-7881 FAX.06-6816-7885
Mail isabel@ryokufu1984.or.jp

「イサベルへの想い」
大航海時代イサベルは「コロンブスを援助
サンタマリノア号は 荒波を乗り越え
当時「新大陸」と言われた サンサルバドル島へ到着
今、時代は大転換期 介護の分野も「新時代」へ
荒波の先に見える光を求めて 求め続ける光は
人々の安心 そして癒し

健祥会グループ
創始者 中村博彦

デイセンター コロンブス

- 利用定員:18名
- 利用日:月~金曜日(祝日もご利用いただけます)
- 利用時間:9:30~16:00

在宅での生活を継続いただくために、日常生活の介助、要介護度の改善(介護予防)を行います。日常生活動作訓練、入浴サービス、食事サービス、レクリエーション等、毎日充実した楽しいメニューをご用意しています。

■ご利用は

要介護認定「要支援・要介護1~5」と認定された方が利用できます。

■どうしたら

デイセンターコロンブス、または緑風会ケアプランセンターに直接ご相談ください。

■ご利用料金は

緑風会では本人負担ができるだけ軽減されるよう設定しています。



ダイニング



浴室

介護老人保健施設 マリアンヌ

施設理念 自由と自立を
強く優しく支える



リビング



ダイニング

介護老人保健施設

疾病、負傷などにより生活能力が低下した方に対して、介護や機能訓練、必要な医療を提供します。自立した日常生活を営むことができるよう、リハビリなどを行いながら、在宅への復帰をめざします。

- 定員:120名
- 利用条件:40歳以上の方で、要介護1～5の認定を受けられた方

通所リハビリテーション

理学療法士・作業療法士等のリハビリスタッフによる心身機能の維持・向上のための機能訓練を行います。仲間との関わりを通して、張りのある楽しい1日を過ごしていただきます。

- 定員:30名
- 利用日:月～土曜日(祝日もご利用いただけます)
- 利用時間:9:30～16:00

訪問リハビリテーション

理学療法士や作業療法士等のリハビリスタッフがご自宅を訪問し、一人ひとりに合わせた機能訓練を提供するのが訪問リハビリテーションです。運動機能の維持・向上を図ることで、在宅生活の継続をめざします。ご自宅ですので、リラックスした状態で受けていただけます。

- 営業日:月～金曜日(祝日営業)
- 営業時間:9:00～17:00



居室



リハビリ室



エントランス



屋上(4階)



「マリアンヌへの思い」
桂川の畔、嵐山を望む京都市右京区梅津中倉町の地。古き美しき歴史の町に、緑風会がはじめての足跡を記す。京都市の姉妹都市パリにちなみ、フランス女性の象徴、自由の女神たる「マリアンヌ」の名を冠して、自由と自立を強くやさしく支えたい。科学的介護に挑戦し、「母への思いをかたちにしたい。京都の地の風土を大切にしつつ、地域貢献を果たしたい。三十年への感謝を胸に、さらなる二十年に向かって、新しい介護・福祉・医療の地平を、京都に拓きゆく。

健祥会グループ
創始者 中村博彦



〒615-0923 京都府京都市右京区梅津中倉町10
TEL.075-865-8500 FAX.075-865-8502
Mail marianne@ryokufu1984.or.jp



まごの手サービス

かゆいところに手が届く
『まごの手サービス』利用受付中!

「電球交換」「家具の移動」など、生活には欠かせないけれど、高齢者では難しい作業を代わって実施しています。皆さんお気軽に声をかけてくださいね。

●ご利用申込み TEL.072-680-0001 (榎田の里まで)



イサベル掲示板

地域のコミュニティ活動の情報や施設の行事等を案内するために、誰でも利用できる“イサベル掲示板”を施設正面玄関横に設置しました。今後多くの方々にご活用していただきながら、様々な情報を掲示していきたいと思っておりますので是非とも一度ご覧ください。

●お問い合わせ
TEL.06-6816-7881 (イサベルまで)



住み慣れた地域での暮らしを 継続できるように

マリアンヌは3つの在宅サービスを提供いたします。通所リハビリテーション、短期入所療養介護に加え、訪問リハビリテーションもスタートしました。居宅を訪問し心身機能の維持回復、日常生活の自立に向けたリハビリテーションを行います。

●お問い合わせ
TEL.075-865-8500(マリアンヌまで)



これからもマリアンヌは地域と共に歩みます



明日を想う
社会福祉法人 健祥会



明日を想う
社会福祉法人 緑風会