

Team 関西 1年の軌跡

明日を想う
健祥会グループ

健祥会・緑風会 だより 2024

大阪・京都

関西ステージ

健祥会エンリケ・緑風会イサベル・櫻田の里・マリアヌ



動くぜ!
get going~



ご家族と大文字の送り火を鑑賞
2023.8.16



魚釣りに挑戦!
2023.8.19



たこ焼き食べて、お〜ス!!
2023.8.21

納涼祭ではご家族や地域の方にも参加してもらえるようになりました。催し物は、様々なものを皆様に楽しんでいただけるように用意しています。納涼祭を通じて、利用者様に夏の風物詩を感じていただき、単調になりがちな日常生活にメリハリを付け、また、利用者様同士やご家族、職員と交流を深める機会となっています。

コロナからの再出発!!

RE:START

2023年は再び動き出した1年。

ここ数年、色々なことが制限されていましたが、皆様と共に、再出発した1年でした。

これからも、一歩ずつ進み深化していきます。



緊急時対応研修
2023.3.16



外部講師 口腔ケア研修会
2023.11.27



居室での面会風景



排泄介助の勉強会
2023.5.19

ご家族の面会もリモートやアクリル板越しでしたが、居室で会っていただき、以前のように利用者様と一緒に過ごす機会が増えてきました。また、リモートや動画配信など主にオンラインで行っていた研修も、徐々に対面での学習機会が増えてきました。特に実技研修に関しては、講師や他の参加者とコミュニケーションをとり、今まで以上に理解が深まってきたように思います。



東の横綱104歳！全員で記念写真
2023.9.18



地域の小学生が合唱に♪
2023.9.20



ご家族と記念写真
2023.9.24



園児が訪問♪
元気いっぱい！笑顔いっぱい！ 2023.10.24

健祥会グループでは、2023年9月11日から9月25日の期間を合同敬老会週間と名付け、各施設で、利用者様及び地域の方々を含めた交流の場とした式典や催し物を開催しました。施設独自の取り組みを考え、健康寿命100歳への挑戦のきっかけとなるよう、地域社会における開かれた施設として、健康増進事業の啓発も併せて行います。2023年度は4年ぶりにご家族や地域の方を招待し、みんなで長寿をお祝いすることができました。



こども園との交流
2023.9.22



中学生の職場体験
2023.9.6



出前講座を開催！
認知症の基礎知識と予防運動 2023.11.6

施設は地域と共に・・・

ここ数年は、距離を置かないといけなかった地域交流も、少しずつ盛んになってきています。地域の清掃活動はもちろん、出前講座、体験学習なども再び始めていきました。これからも、地域との交流を大切にし、積極的に地域貢献事業に取り組みます。



地域の方々と一緒に清掃活動
2023.5.21

2023 関西ステージ 年間行事



春

桜の木の下で 3.30

桜満開!! 造幣局でお花見 4.6



一緒に楽しく
食器洗い♪



時々調理も
がんばります!



ご家族と共に迎えた
100歳のお誕生日



洗濯物を
たたむのは日課



Let's

春のお弁当
2023.4.1



お刺身定食
2023.1.27



収穫したみかんを
食べて「酢っほっ!」



LIFE



こいのぼりフェスタへ 4.28



今年もいっぱい採れたよ 7.18



夏と言えばとろろてん! 7.27

夏

Spring
Summer
Autumn
Winter

春夏秋冬

Continue

今までも、これからも…変わらずに続けていきたいこと。
日々の生活の中に楽しみと、生きがいを。自律支援に取り組み、継続した生活となるように、各施設様々な「自律支援」の取り組みを行っています。
また、四季を感じられる様々なイベントを実施。目で見て肌で感じて春夏秋冬を楽しんでいただいています。食事からも季節や幸せを感じてもらえるように旬の食材を使った料理をお出ししています。
喜びや楽しみを持って、日々過ごせるように、これからも変わらず支援していきます。



ハッピーハロウィン 11.1



もみじの木の下で 11.15



紅葉ドライブ 11.22



鬼は外~! 2.3



「おめでとうさん」と盃のお屠蘇に「おととと」 1.1



クリスマス準備 11.23

冬

TOPICS KANSAI

1

祝! エンリケ10周年!!

2023年3月1日に10周年を迎えました。記念のくす玉が鮮やかに花開き、10年を振り返るメモリアル映像に、「懐かしいね」と思いを巡らせ、式典後の家族交流会、そして、お祝い膳。ステキな笑顔に出逢えたこの日を明日につむぎ、笑顔満開となりますように!と心にとめる1日となりました。



2

介護ロボット・ICTの利用促進にむけて

近年では介護負担を軽減するようなロボットやICTを用いた介護のデジタル化が注目されています。どれだけ優れた機械があっても人から人への思いやりや優しさを忘れず「こころ」と「digital」を融合した介護を実現していきます。



ケアワーカーの介護負担の少ない
床走行式電動リフト



利用者様の体動(寝返り・呼吸・脈拍など)をリアルタイムで検出して睡眠状態を判定する“眠りスキャン”



パソコンでリアルタイムにモニタリング

3

介護の日

11月11日は介護の日。「いい日、いい日、毎日、あったか介護ありがとう」を念頭に親しみやすい語呂合わせで定められ、福祉及び介護サービスについて理解を深める日とされています。この日は近隣の小学生に向け福祉用具の体験や、地域の方へ介護体験教室、認知症サポーター養成講座を実施しています。



INFORMATION KANSAI

施設のご案内

関西ステージは大阪府に3施設、京都府に1施設あります。

在宅サービスから施設サービスまで

幅広くサービスを展開しています。

お困りの内容、地域に合わせご利用ください。

京都市
右京区

KYOTO

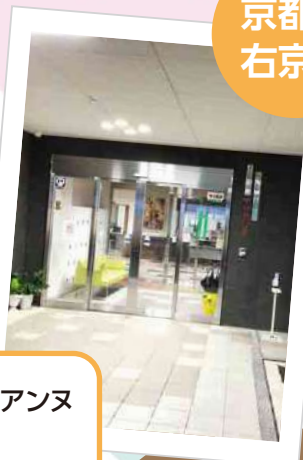

P.11

介護老人保健施設 マリアンヌ
通所リハビリテーション
訪問リハビリテーション

高槻市



P.10

特別養護老人ホーム 榎田の里
デイセンター とんがり帽子

吹田市



P.9

特別養護老人ホーム 緑風会イサベル
デイセンター コロンブス
緑風会ケアプランセンター

OSAKA

大阪市
南港



P.8

特別養護老人ホーム 健祥会エンリケ
デイセンター 健祥会マヌエル
エンリケケアプランセンター

特別養護老人ホーム 健祥会エンリケ

施設理念 喜びを分かち合う

- 一、安心できる暮らしを支える喜び
- 一、介護を通じて自らが成長する喜び
- 一、心の充実・幸せを追求する喜び



1階 エントランス



居室



特別養護老人ホーム 健祥会エンリケ

多職種が連携し、安心して暮らせる生活支援。そして利用者様、ご家族、職員の「笑顔」が溢れる施設をめざし、四季の移ろいを感じられる環境づくりに取り組んでいます。

- 開 所：2013/3/1
- 定 員：144名+ショートステイ16名
- ユニット数：16ユニット(全室個室)
- 設 備：ICTシステム

★利用条件

原則として要介護3以上と認定された方

要介護1～2の方もご相談ください。

ショートステイは要支援の方もご利用できます。

エンリケケアプランセンター(居宅介護支援事業所)

介護のことならなんでもご相談ください。

経験豊富な介護支援専門員が利用者様の望まれる環境のなかで、いきがいをもてる暮らしの支援をいたします。

デイセンター 健祥会マヌエル(リハビリ特化型)

在宅生活の継続はもちろん、その人らしい生活が楽しく続けられることを目標に一人ひとりに合った運動プログラムを提案いたします。

- 利 用 日：月～金曜日(祝日もご利用いただけます)
- 利用時間：9:00～12:15 / 13:15～16:30
- 設 備：デイルーム・浴室・機能訓練室・静養室・リハビリ機器 他 ICTシステム

★利用条件

要介護認定において要支援1～要介護5と認定された方



広々とした開放的な空間で専用マシンを使ったパワーリハビリや体幹を鍛えるレッドコードエクササイズなどを行っています。

「エンリケへの思い」

15世紀、遙か海の彼方の広い世界に国の未来を描き、大航海時代を導いたポルトガルのエンリケ航海王子。新しきことの始まりには、いつも果敢な挑戦と英断がある。「最善を尽くせ」とエンリケが様々な航海術を進化させたように、健祥会は専門性とエビデンスに裏打ちされた科学的介護により、高機能特養として、日本に介護維新を巻き起こす。介護先進国日本の使命を担い、アジアの健康と介護を支えるために、この大阪の地から、大海原を越えアジアをめざす。「エンリケ」を新たな航海の母なる港として。

健祥会グループ
創始者 中村博彦

ブログ更新中!

施設の活動や情報を掲載!



〒559-0034 大阪府大阪市住之江区南港北二丁目7番48号
 〈エンリケ〉 TEL.06-6616-5555
 〈マヌエル〉 TEL.06-6613-7777
 FAX.06-6616-2222(共通)
<https://www.kenshokai.group/institution/tokuyou/henrique/>

特別養護老人ホーム 緑風会イサベル

施設理念 生涯安心

思いはいつも。あなたのことを自分ごととして。
願いはいつまでも。あなたの好きや嬉しいを大切に。
夢をいつの日か。あなたにとって世界一のイサベルになる。



玄関



居室



特別養護老人ホーム 緑風会イサベル

全室個室、ユニットケア(小規模生活型)の特別養護老人ホームです。あなたらしい生活、「自立」への介護サービスをご利用いただけます。

- 開 所: 2006/4/1
- 定 員: 70名+ショートステイ10名
- ユニット数: 8ユニット(全室個室)
- 設 備: ICTシステム・移乗サポートロボット

★利用条件

原則として要介護3以上と認定された方
要介護1~2の方もご相談ください。
ショートステイは要支援の方もご利用できます。

緑風会ケアプランセンター(居宅介護支援事業所)

利用者様が自立した生活を送れるよう、適切な介護支援を利用できることを目的とした事業所です。「介護保険のことを知りたい!」「どんなサービスがあるの?」「費用はどのくらいかかるの?」など介護に関することなら何でもご相談ください。

デイセンター コロンブス

在宅での生活を継続いただくために、日常生活の介助、要介護度の改善(介護予防)を行います。日常生活動作訓練、入浴サービス、食事サービス、レクリエーションなど、毎日充実した楽しいメニューをご用意しています。

- 利用定員: 18名
- 利 用 日: 月~土曜日(祝日もご利用いただけます)
- 利用時間: 9:30~16:00
- 設 備: デイルーム・浴室・機能訓練室・静養室・レッドコード・ウォーターベッド 他 ICTシステム

★利用条件

要介護認定において要支援1~要介護5と認定された方



デイルーム



浴室

「イサベルへの想い」
大航海時代イサベルは「コロンブスを援助
サンタマリア号は 荒波を乗り越え
当時「新大陸」と言われた サンサルバドル島へ到着
今、時代は大転換期 介護の分野も「新時代」へ
荒波の先に見える光を求めて 求め続ける光は
人々の安心 そして癒し

健祥会グループ
創始者 中村博彦

ブログ更新中!

施設の活動や情報を掲載!



〒564-0001 大阪府吹田市岸部北5丁目43番10号
TEL.06-6816-7881 FAX.06-6816-7885
<https://www.kenshokai.group/institution/tokuyou/isabel/>

特別養護老人ホーム 榎田の里

施設理念 いやし 安心

- 一、サービスを提供する立場でなく、サービスを受ける立場でケアを考えます
- 一、利用者様に応じたケアを提供する為に、職員間のチームワークを大切にします
- 一、地域との交流を大切に、積極的に地域貢献事業に取り組みます



玄関ホール



喫茶コーナー



特別養護老人ホーム 榎田の里

特別養護老人ホーム 榎田の里は、緑の世界、全室個室とゆとりの空間、一人ひとりの生活を大切にしたケアをお届けします。防災拠点型地域交流スペース(いざというときの地域支援)を整備しています。

- 開 所：2005/4/1
- 定 員：100名+ショートステイ19名
- ユニット数：10ユニット(全室個室)
- 設 備：ICTシステム・移乗サポートロボット・見守りシステム

★利用条件

原則として要介護3以上と認定された方
要介護1～2の方もご相談ください。
ショートステイは要支援の方もご利用できます。

*榎田の里に直接ご相談ください。

デイセンター とんがり帽子

デイセンター とんがり帽子は、やさしさと笑顔を体感できる在宅サービスに取り組みます。地域で生活される高齢者が、いつまでも「生き生きと健康な生活」を続けられるよう支援するため、各種設備とプログラムを準備しています。

- 利用定員：15名
- 利用日：月～土曜日(祝日もご利用いただけます)
- 利用時間：9:30～17:00
- 設 備：デイルーム・浴室・機能訓練室・静養室 他
ICTシステム

★利用条件

要介護認定において要支援1～要介護5と認定された方



セミパブリックスペース



デイルーム



居室



浴室

榎田の里への思い

戦争で荒廃した国土、すさんだ国民の心を
『とんがり帽子』のメロディによって
明るさと勇気と生きる喜びを与えてくれました。
いつの時代も、人の人生は楽しく、生きる権利を有します。
みんな仲良く、おいらの家「榎田の里」は
『癒し・安心』をテーマに、介護サービスをプレゼントいたします。

健康会グループ
創始者 中村博彦

ブログ更新中!

施設の活動や情報を掲載!



〒569-1002 大阪府高槻市大字田能小字畑子谷15番地1
TEL.072-680-0001 FAX.072-680-0005
<https://www.kenshokai.group/institution/tokuyou/kashida/>

介護老人保健施設 マリアンヌ

施設理念 自由と自立を強くやさしく支える

- 一、私たちは利用者様の基本的な人権を尊重し、いたわりと敬意を持って支えます
- 一、私たちは利用者様のできることを支え、自立支援に取り組みます
- 一、私たちは仲間を大切に、みんなで利用者様を支えます



リビング



ダイニング

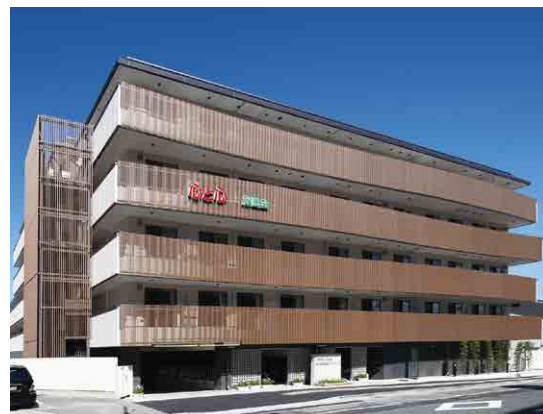

介護老人保健施設 マリアンヌ

疾病、負傷などにより生活能力が低下した方に対して、介護や機能訓練、必要な医療をご利用いただけます。自立した日常生活を営むことができるよう、リハビリなどを行いながら、在宅への復帰をめざします。

- 開 所：2012/10/1
- 定 員：120名
- ユニット数：12ユニット(全室個室)
- 設 備：ICTシステム
- ★利用条件 40歳以上の方で、要介護1～5と認定された方

通所リハビリテーション

理学療法士・作業療法士などのリハビリスタッフによる心身機能の維持・向上のための機能訓練を行います。仲間との関わりを通して、張りのある楽しい1日をお過ごしいただけます。

- 定 員：30名
- 利 用 日：月～土曜日(祝日もご利用いただけます)
- 利用時間：9:30～16:00
- ★利用条件 要介護認定において要支援1～要介護5と認定された方

訪問リハビリテーション

理学療法士や作業療法士などのリハビリスタッフがご自宅を訪問し、一人ひとりに合わせた機能訓練を実施するのが訪問リハビリテーションです。運動機能の維持・向上を図ることで、在宅生活の継続をめざします。ご自宅ですので、リラックスした状態で受けいただけます。祝日もご利用いただけます。

- 営 業 日：月～金曜日(祝日もご利用いただけます)
- 営業時間：9:00～17:00



居室



リハビリ室



エントランス



屋上(4階)

「マリアンヌへの思い」
 桂川の畔、嵐山を望む京都市右京区梅津中倉町の地。古き美しき歴史の町に、緑風会がはじめての足跡を記す。京都市の姉妹都市パリにちなみ、フランス女性の象徴、自由の女神たる「マリアンヌ」の名を冠して、自由と自立を強くやさしく支えたい。
 科学的介護に挑戦し、「母への思いをかたちに」したい。京都の地の風土を大切にしつつ、地域貢献を果たしたい。三十周年への感謝を胸に、さらなる二十年に向かって、新しい介護福祉医療の地平を、京都に拓きゆく。

健祥会グループ
 創始者 中村博彦

ブログ更新中!

施設の活動や情報を掲載!



〒615-0923 京都府京都市右京区梅津中倉町10番地
 TEL.075-865-8500 FAX.075-865-8502
<https://www.kenshokai.group/institution/rouken/marianne/>



心、つながる職場！
一緒に働きましょう。

職員募集

特別養護老人ホーム
健祥会エンリケ
〈大阪市〉



特別養護老人ホーム
緑風会イサベル
〈吹田市〉



特別養護老人ホーム
樫田の里
〈高槻市〉



介護老人保健施設
マリアヌ
〈京都市〉



採用に関するお問い合わせは、各施設までご連絡ください。

健祥会グループ
採用サイトはコチラ▶



福|利|厚|生|の|充|実



ヘルスサポート制度



子育て支援「KIRARI 仕事と子育て両立パパセミナーイベント」

- 職員親睦研修旅行（国内・海外研修）
- 職員親睦懇談会
- 企業との提携等による割引特典多数
- 各種慶弔金支給
- 指定医療機関での受診代・人間ドック助成
- 職員貸付金制度



カナダ



ドバイ

3年に1度の職員親睦研修旅行
さまざまな企画の中からコースを選んで
参加できます