

# 健祥会・緑風会 だより 2021

大阪・京都

関西

健祥会エンリケ・櫻田の里・緑風会イサベル・マリアヌ

離れていても

SOCIAL

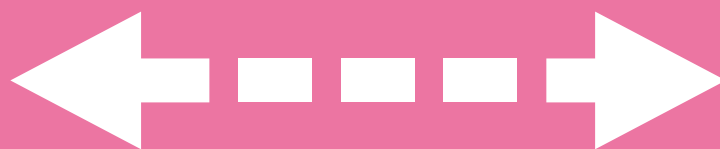

DISTANCE

# Heart to Heart

# 特別養護老人ホーム 健祥会エンリケ

施設理念 「喜びを分かち合う」

- 一、安心できる暮らしを支える喜び
- 一、介護を通じて自らが成長する喜び
- 一、心の充実・幸せを追求する喜び



## 新しい明日へ With心

エールの先に  
“ひとつの力”

### エンリケケアプランセンター

新しい支援のカタチの中で、利用者様に寄り添い、明日の暮らしを支えています。

### デイセンター 健祥会マヌエル

“さわやかな風”を感じ、心もカラダもリフレッシュ！  
安心して運動プログラムを受けていただいています。



### 介護職員

「心地いい」支援を心がけ、ケアのひとつとしてフットケアを受けていただいています。

### 看護職員

心によりそい、体調管理を行い、健やかに暮らしていただけるように努めています。

### 歯科衛生士

“「健口」を「健康」に!”をめざし、地域の方へもつなげていきます。

### 管理栄養士

日々の食事そして、四季折々の食事に“美味しい”と笑顔を見せていただいています。



### 機能訓練指導員

ロコモティブシンドロームの対策として、筋・骨・関節を日常の中で動かす生活リハビリを実施し、利用者様の運動の習慣につなげています。

### ショートステイ

自宅での充実した生活のために、日常生活に必要な訓練を行っています。

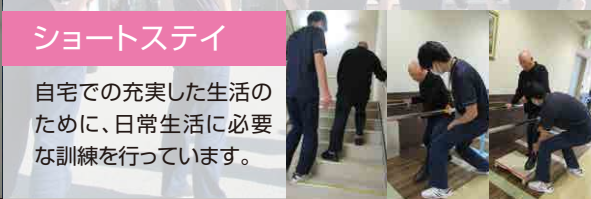

# 特別養護老人ホーム 榎田の里

## 施設理念 「いやし 安心」

- 一、 サービスを提供する立場でなくサービスを受ける立場でケアを考えます
- 一、 ご利用者に応じたケアを提供する為に職員間のチームワークを大切にします
- 一、 地域との交流を大切にし積極的に地域貢献事業に取り組みます



## デイセンター とんがり帽子

15周年の記念に、桜の木を裏庭に植樹しました。数年後には、前庭の桜の木のように、大きくきれいに咲いてくれるのを楽しみにしています。



### 赤いとんがりの屋根が目印

てっぺんの時計台はこれからも地域の皆様と時を刻み続けます…

2005年4月に創設した『特別養護老人ホーム榎田の里』『デイセンターとんがり帽子』は皆様にお支えいただき、2020年4月に創設15周年を迎えました。これからも多くの方に利用していただけるよう精進してまいりますのでよろしくお願いいたします。利用者様の言葉に耳を傾け、寄り添い、心と心を繋ぎ、施設理念でもある「いやし、安心」をお届けします。

とんがり帽子も15周年です。広々としたお風呂が大人気で、手芸など行い、コミュニケーションの場となっています。これからも地域の皆様の生活の支援をさせていただきます。



## Q & A

開所当初から施設で入居されている、笑顔が素敵な82歳の女性の方が15年を振り返り、インタビューに答えてくれました。



榎田の里で過ごされて15年ですね。最初、ここに来た時はどうでしたか？

最初、老人ホームなんて行ったことなかったからどんなところかなと思って不安でした。でも、来てみたらここはみんな人が良いし、優しい人ばかり。私は言いたいことを言う性格やけど、みんな親切やわ。



印象に残っていることとか、今後やりたいことはありますか？

桜の木の前で、みんなでお花見したことかな。きれいやったなあ。今は足が悪いからなかなか行かれへんのがまみしいなあ。体動かすことも好きや。夏祭りの時にやったゲームとかまたやりたいなあ。



毎年、恒例となった行事や、新しく始めた取り組みなど、時代やニーズに合わせて、みんなが笑顔で暮らせる施設づくりを心がけています。



セカンド喫茶



クリスマス



こいのぼり作り



畑仕事



お屠蘇配り



豆まき



流しそうめん



ハンドマッサージ



# 特別養護老人ホーム 緑風会イサベル

施設理念 「生涯安心」

行動理念 思いとして…自分がされて嫌なことはしません、させません  
願いとして…その人のこだわりや好きな物を最期まで大切にします  
夢として ……イサベルで私たちに出逢えて良かったと思えるようなケアを実現します



## 「生涯安心」

をめざして



緑風会イサベルでは、利用者様に「安心できる暮らし」を送っていただくことをめざしています。24時間シート(※)を活用し、委員会や研修を通してより良いケアを提供できるよう勉強を重ねています。  
またそれだけでなく、利用者様へ「暮らしの楽しみ」を提供することも意識しており、日頃から各ユニットで様々なレクリエーションを実施しています。



ユニットケア推進委員会



実技を交えた褥瘡予防研修

※24時間シートとは？

利用者様一人ひとりの希望や、自宅での生活リズムを元に1日の流れを一覧化したものです。その中には、本人様の希望やご自身でできること、私たちのサポートが必要なことなどが入っています。

## レクリエーション

朝ごはんはサンドイッチ食べたいわ〜



夕食後にみんなで乾杯!



粉ものは昔から好き!



オムライス作り

お菓子釣り



みんなで体操!



輪投げ



風船バレー



イサベルの定番! たこ焼きレク★



## ポスター部門最優秀賞!!

2019年度の健祥会グループ年間取組発表会では、ポスター部門で最優秀賞を受賞することができました!



# 介護老人保健施設 マリアンヌ

施設理念 『自由と自立を強くやさしく支える』

- 一、私たちは利用者様の基本的人権を尊重し、いたわりと敬意を持って支えます
- 一、私たちは利用者様のできることを支え、自立支援に取り組みます
- 一、私たちは仲間を大切にし、みんなで利用者様を支えます



## 令和元年度 年間取り組み発表 最優秀賞受賞!

CSの追求(おばんざいと在宅復帰)～ユニット型老健の原点へ～  
最優秀賞をいただきました



### コンセプト

ユニットのあるべき食事風景とは…  
起きたいときに起き、個人のタイミングで朝食を。  
取り組みのきっかけは何気ないことから。  
自分たちにもできそうなこと、1日の始まりこそ  
最も体づくりには必要なことではないだろうか!?  
そこで「朝」にスポットを当てることに。  
「朝をアセスメントする。」



## SPRING



お花見弁当



おいしそ〜!



母の日

## SUMMER



手作り水ようかん

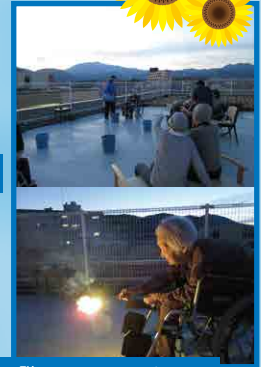

4階テラスで夏まつり



父の日

## AUTUMN



手作りモンブラン

合同敬老会と  
100歳のお祝いを  
合わせてできました!



紅葉キレイ☆

もみじ狩り

## WINTER



おめでとうございます!



CHRISTMAS



お正月

# With コロナ



昨年は世界中が混乱した「新型コロナウイルス」に振り回された1年でした。高齢者施設は感染が蔓延すると命に関わる事態に陥ることから、面会や外出・外泊の禁止、各種イベントの中止を余儀なくされました。しかしコロナ禍だからこそできたこともあります。これまで会議と言えば一堂に会して行うのが一般的でしたが、リモートで会議や研修会が開催されるようになりました。ご家族と会えない寂しさを軽減するためにリモートでの面会も始まりました。リモートであれば近くのご家族だけでなく、遠くにお住いのご家族も画面を通じて面会できます。その他コロナ禍でも、ご利用者の皆様に少しでも喜んでいただこうと各施設が知恵を出し合い様々なイベントを実施しましたのでご紹介します。

昨年は規模を縮小しての開催となりました。毎年、イベントの際には花を添えていただいているご家族やご来賓、地域の方には参加をご遠慮いただき、利用者の皆様に、ささやかながら楽しいひとときを過ごしていただきました。

## 恒例の納涼祭・合同敬老会

長生きしてよかったわ



本場の阿波踊りを大画面で



大漁だあ!



盆踊り



ソーシャルディスタンスでの式典



ご長寿おめでとうございます



リモートでご長寿のお祝い





## リモート面会・会議

ご希望の方にリモート面会を実施しています。これまでと違いパソコンの画面にご家族が映っているため最初は戸惑う方もいらっしゃいましたが、少しずつ慣れてこられました。パソコンを操っている姿が頼もしい限りです。

リモートで  
講義中



久しぶり～



元気してたあ～



感謝の気持ち込めて  
ご家族へお手紙



仲良し二人の  
ティータイム



その他、コロナ禍で各施設が工夫して  
利用者の皆様に楽しんでいただきました!

いつもと違う雰囲気気分転換に…

一杯いかがですか?



ケーキ大好き!



咲洲キヤナルを  
眺めながら…



施設でも  
居酒屋気分

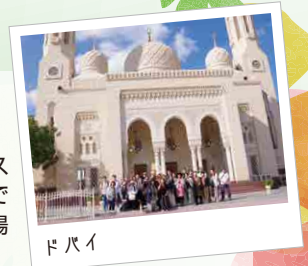

ドバイ

### ■職員親睦研修旅行

3年に1度、職員親睦研修旅行。国内外たくさんのコースの中から自分の好きなコースを選んで参加することができるので、楽しみにしています。新しい知識の習得や職場の同僚、他施設職員との交流の場ともなっています。

※令和2年度は、新型コロナウイルス感染症拡大防止のため親睦旅行は中止となっています。

COCOROエール  
ちぎり絵に心を込めて…



職員  
募集

人と関わることが好きな人  
やりがいのある仕事を求めている人  
利用者様に寄り添いサポートする仕事です  
福利厚生も整っています

- 取得資格に資格手当あり
- 子育て応援手当 上限3万円

採用情報  
詳しくは  
こちらから▶



採用に関するお問い合わせは各施設までご連絡ください。

## 特別養護老人ホーム 健祥会エンリケ

### 施設理念 喜びを分かち合う

- 一、安心できる暮らしを支える喜び
- 一、介護を通じて自らが成長する喜び
- 一、心の充実・幸せを追求する喜び



1階 エントランス



居室



### 特別養護老人ホーム 健祥会エンリケ

多職種が連携し、安心して暮らせる環境づくり。そして利用者様、ご家族、職員の「笑顔」が溢れる施設をめざし、四季の移ろいを感じられるレクリエーションに取り組んでいます。

- 開 所：2013/3/1
- 定 員：144名+ショートステイ16名
- ユニット数：16ユニット

#### ★利用条件

原則として要介護3以上と認定された方  
要介護1～2の方もご相談ください。  
ショートステイは要支援の方もご利用できます。

### エンリケケアプランセンター

介護のことならなんでもご相談ください。  
経験豊富な介護支援専門員が利用者様の望まれる環境のなかで、いきがいをもてる暮らしの支援をさせていただきます。

### デイセンター 健祥会マヌエル(リハビリ特化型)

在宅生活の継続はもちろん、その人らしい生活が楽しく続けられることを目標に一人ひとりに合った運動プログラムを提案させていただきます。

- 利用日：月～金曜日(祝日もご利用いただけます)
- 利用時間：9:00～12:15 / 13:15～16:30
- ★利用条件  
要介護認定において要支援1～要介護5と認定された方



広々とした開放的な空間で専用マシンを使ったパワーリハビリや体幹を鍛えるレッドコードエクササイズなどを行っています。

「エンリケへの思い」  
15世紀、遙か海の彼方の広い世界に国の未来を描き、大航海時代を導いたポルトガルのエンリケ航海王子。新しきことの始まりには、いつも果敢な挑戦と英断がある。「最善を尽くせ」とエンリケが様々な航海術を進化させたように、健祥会は専門性とエビデンスに裏打ちされた科学的介護により、高機能特養として、日本に介護維新を巻き起こす。介護先進国日本の使命を担い、アジアの健康と介護を支えるために、この大阪の地から、大海原を越えアジアをめざす。「エンリケ」を新たな航海の母なる港として。

健祥会グループ  
創始者 中村博彦



〒559-0034 大阪府大阪市住之江区南港北二丁目7番48号  
〈エンリケ〉 TEL.06-6616-5555  
〈マヌエル〉 TEL.06-6613-7777  
FAX.06-6616-2222(共通)  
Mail henrique@kenshokai.group  
URL http://www.kenshokai.group



## 特別養護老人ホーム 榎田の里

### 施設理念 いやし安心

- 一、サービスを提供する立場でなくサービスを受ける立場でケアを考えます
- 一、ご利用者に応じたケアを提供するために職員間のチームワークを大切にします
- 一、地域との交流を大切にし積極的に地域貢献事業に取り組みます



玄関ホール



喫茶コーナー



### 特別養護老人ホーム 榎田の里

特別養護老人ホーム 榎田の里は、緑の世界、全室個室とゆとりの空間、一人ひとりの生活を大切にしたケアをお届けします。防災拠点型地域交流スペース(いざというときの地域支援)を整備しています。

- 開 所：2005/4/1
- 定 員：100名+ショートステイ19名
- ユニット数：10ユニット

#### ★利用条件

原則として要介護3以上と認定された方  
要介護1～2の方もご相談ください。  
ショートステイは要支援の方もご利用できます。

### デイセンター とんがり帽子

デイセンター とんがり帽子は、やさしさと笑顔を体感できる在宅サービスに取り組みます。地域で生活される高齢者が、いつまでも「生き生きと健康な生活」を続けられるよう支援するため、各種設備とプログラムを準備しています。

- 利用定員：15名
- 利用日：月～土曜日(祝日もご利用いただけます)
- 利用時間：9:30～17:00

#### ★利用条件

要介護認定において要支援1～要介護5と認定された方



セミパブリックスペース



ダイニングルーム



居室



浴室

戦争で荒廃した国土、すさんだ国民の心を  
『とんがり帽子』のメロディによって  
明るさと勇気と生きる喜びを与えてくれました。  
いつの時代も、人の人生は楽しく、生きる権利を有します。  
みんな仲良く、おいらの家「榎田の里」は  
『癒し・安心』をテーマに、介護サービスをプレゼントいたします。

健康会グループ  
創始者 中村博彦



〒569-1002 大阪府高槻市大字田能小字畑子谷15番地1  
TEL.072-680-0001 FAX.072-680-0005  
Mail kashida@ryokufu1984.or.jp  
URL <http://www.kenshokai.group>

## 特別養護老人ホーム 緑風会イサベル

### 施設理念 生涯安心

思いとして… 自分がされて嫌なことはしません、させません  
 願いとして… その人のこだわりや好きな物を最期まで大切にします  
 夢として… イサベルで私達に出逢えて良かったと思えるようなケアを実現します



玄関



居室



### 特別養護老人ホーム 緑風会イサベル

全室個室、ユニットケア(小規模生活型)の特別養護老人ホームです。あなたらしい生活、「自律」への介護サービスを提供いたします。

- 開 所：2006/4/1
- 定 員：70名+ショートステイ10名
- ユニット数：8ユニット

#### ★利用条件

原則として要介護3以上と認定された方  
 要介護1～2の方もご相談ください。  
 ショートステイは要支援の方もご利用できます。

### 緑風会ケアプランセンター

利用者様が自立した生活を送れるよう、適切な介護支援を提供することを目的とした事業所です。「介護保険のことを知りたい!」「どんなサービスがあるの?」「費用はどのくらいかかるの?」など介護に関することなら何でもご相談ください。

### デイセンター コロンブス

在宅での生活を継続いただくために、日常生活の介助、要介護度の改善(介護予防)を行います。日常生活動作訓練、入浴サービス、食事サービス、レクリエーションなど、毎日充実した楽しいメニューをご用意しています。

- 利用定員：18名
- 利 用 日：月～土曜日(祝日もご利用いただけます)
- 利用時間：9:30～16:00

#### ★利用条件

要介護認定において要支援1～要介護5と認定された方



ダイールーム



浴室

「イサベルへの思い」  
 大航海時代イサベルは「コロンブスを援助  
 サンタマリア号は 荒波を乗り越え  
 当時「新大陸」と言われた サンサルバドル島へ到着  
 今、時代は大転換期 介護の分野も「新時代」へ  
 荒波の先に見える光を求めて 求め続ける光は  
 人々の安心 そして癒し

健祥会グループ  
 創始者 中村博彦



〒564-0001 大阪府吹田市岸部北5丁目43番10号  
 TEL.06-6816-7881 FAX.06-6816-7885  
 Mail isabel@ryokufu1984.or.jp  
 URL <http://www.kenshokai.group>

## 介護老人保健施設 マリアンヌ

### 施設理念 自由と自立を強くやさしく支える

- 一、私たちは利用者様の基本的な人権を尊重し、いたわりと敬意を持って支えます
- 一、私たちは利用者様のできることを支え、自立支援に取り組みます
- 一、私たちは仲間を大切に、みんなで利用者様を支えます



リビング



ダイニング

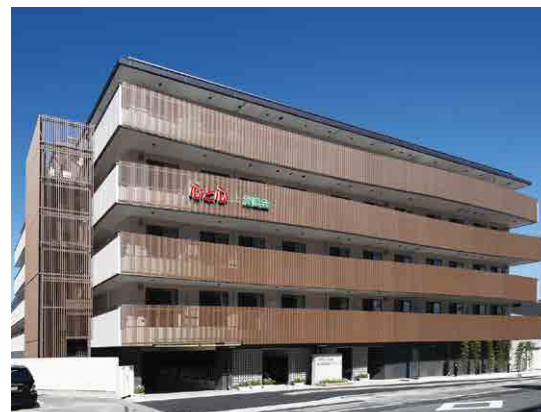

### 介護老人保健施設

疾病、負傷などにより生活能力が低下した方に対して、介護や機能訓練、必要な医療を提供します。自立した日常生活を営むことができるよう、リハビリなどをを行いながら、在宅への復帰をめざします。

●定員：120名

★利用条件 40歳以上の方で、要介護1～5と認定された方

### 通所リハビリテーション

理学療法士・作業療法士などのリハビリスタッフによる心身機能の維持・向上のための機能訓練を行います。仲間との関わりを通して、張りのある楽しい1日を過ごしていただけます。

●定員：30名

●利用日：月～土曜日(祝日もご利用いただけます)

●利用時間：9:30～16:00

★利用条件

要介護認定において要支援1～要介護5と認定された方

### 訪問リハビリテーション

理学療法士や作業療法士などのリハビリスタッフがご自宅を訪問し、一人ひとりに合わせた機能訓練を提供するのが訪問リハビリテーションです。運動機能の維持・向上を図ることで、在宅生活の継続をめざします。ご自宅ですので、リラックスした状態で受けいただけます。祝日もご利用いただけます。

●営業日：月～金曜日(祝日営業)



居室



リハビリ室



エントランス



屋上(4階)

「マリアンヌへの思い」  
 桂川の畔、嵐山を望む京都市右京区梅津中倉町の地。  
 古き美しき歴史の町に、緑風会がはじめての足跡を記す。  
 京都市の姉妹都市パリにちなみ、  
 フランス女性の象徴、自由の女神たる「マリアンヌ」の名を冠して、  
 自由と自立を強くやさしく支えたい。  
 科学的介護に挑戦し、「母への思いをかたちに」したい。  
 京都の地の風土を大切にしつつ、地域貢献を果たしたい。  
 三十年への感謝を胸に、さらなる二十年に向かって、  
 新しい介護福祉医療の地平を、京都に拓きゆく。

健祥会グループ  
 創始者 中村博彦



〒615-0923 京都府京都市右京区梅津中倉町10番地  
 TEL.075-865-8500 FAX.075-865-8502  
 Mail marianne@ryokufu1984.or.jp  
 URL <http://www.kenshokai.group>

# 寄り添う心



特別養護老人ホーム  
健祥会エンリケ

特別養護老人ホーム  
榎田の里

特別養護老人ホーム  
緑風会イサベル

介護老人保健施設  
マリアンヌ



明日を想う  
社会福祉法人 健祥会



明日を想う  
社会福祉法人 緑風会